



**REGISTRO FOTOGRÁFICO
PROGRAMA DE MANTENIMIENTO DE EDIFICIOS ESCOLARES PÚBLICOS**

PRA-FOR-123
Versión 1

Ministerio de Educación
G U A T E M A L A

SITUACIÓN DEFICIENCIAS DETERMINADAS

PREVIO

DURANTE

POSTERIOR

DEPARTAMENTO:	ALTA VERAPAZ	MUNICIPIO:	SAN PEDRO CARCHA
NOMBRE DEL ESTABLECIMIENTO:	ESCUELA OFICIAL RURAL MIXTA	DIRECCIÓN DEL ESTABLECIMIENTO:	ALDEA SEXUCTI
CÓDIGO DEL ESTABLECIMIENTO:	16-09-0116-43	FECHA:	20-02-2024



Foto 1: MATENIMIENTO DE BAÑOS, PUERTAS Y PARED



Foto 2: MANTENIMIENTO DE PARED Y CAMBIO DE TECHOS



Foto 3: CAMBIO DE TECHOS Y PINTURA

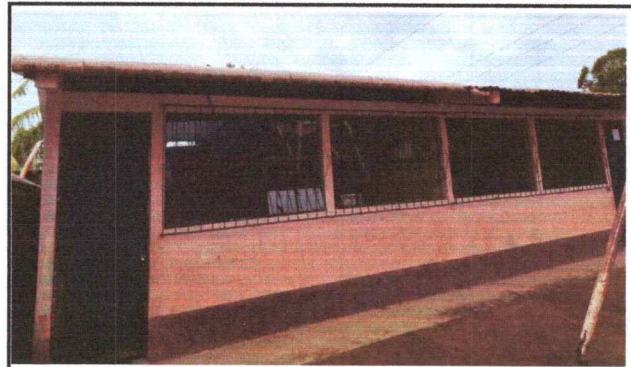

Foto 4: PINTURA DE PARED INTERIOR Y EXTERIOR



Foto 5: CAMBIO DE PISOS AREA 160 M2





Foto 6: PINTURA DE PARED INTERIOR Y EXTERIOR Y BALCONES

Observación: Si es necesario se pueden agregar hojas adicionales y actualizar el número de hojas.

Firma y Sello del Presidente de la OPF

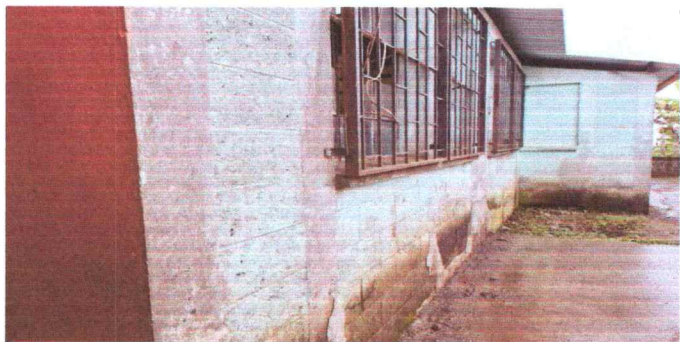

Firma y Sello Director Centro Educativo Público



**REGISTRO FOTOGRÁFICO
PROGRAMA DE MANTENIMIENTO DE EDIFICIOS ESCOLARES PÚBLICOS**

PRA-FOR-123
Versión 1

Ministerio de Educación
G U A T E M A L A

SITUACIÓN DEFICIENCIAS DETERMINADAS

PREVIO

DURANTE

POSTERIOR

DEPARTAMENTO:	ALTA VERAPAZ	MUNICIPIO:	SAN PEDRO CARCHÁ
NOMBRE DEL ESTABLECIMIENTO:	ESCUELA OFICIAL RURAL MIXTA	DIRECCIÓN DEL ESTABLECIMIENTO:	ALDEA SEXUCTI
CÓDIGO DEL ESTABLECIMIENTO:	16-09-0116-43	FECHA:	20/02/2024

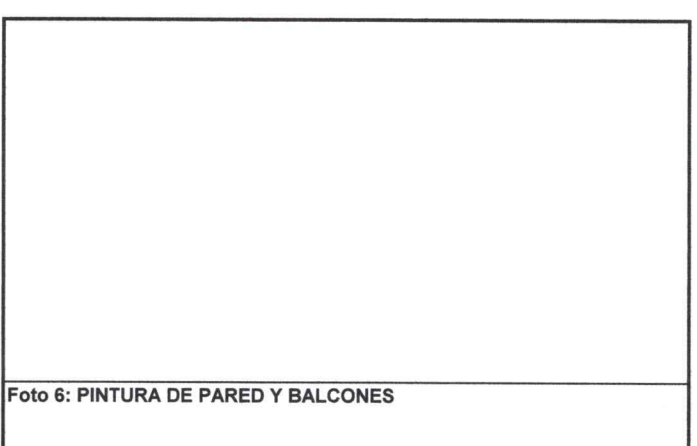
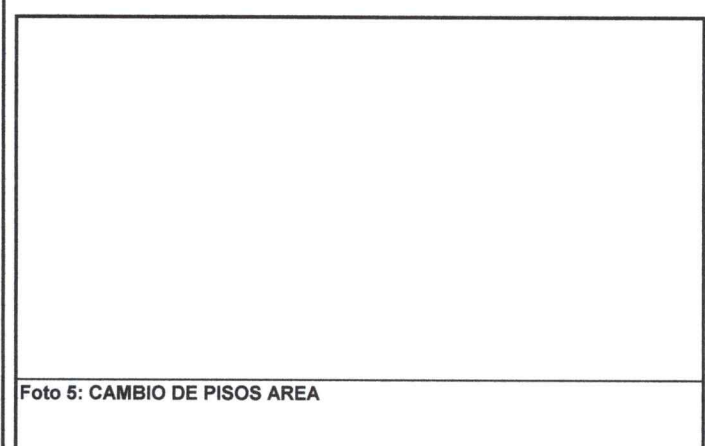
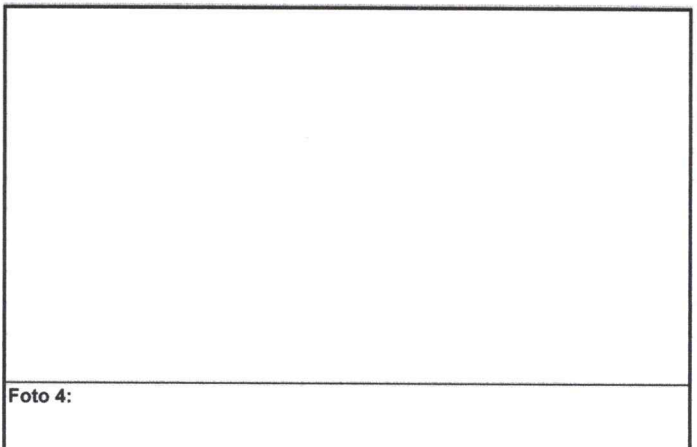

Observación: Si es necesario se pueden agregar hojas adicionales y actualizar el número de hojas.

Firma y sello del Presidente de la OPF

Firma y Sello Director Centro Educativo Público